2018.9.30 周日
责任编辑 赵咏梅
版式设计 张媛

十一长假荧屏口味多 一大波精品剧要你好看

北平无战事

主演 刘烨 陈宝国 焦晃 廖凡 董勇 祖峰

1948年，国共两党已届决战，潜伏于国民党并任空军上校的中共地下党员方孟敖，受命于蒋经国彻查北平民调会和中央银行北平分行贪腐案，北平分行行长正是其父方步亭。蒋经国的‘孔雀东南飞’行动命何其沧与方步亭推行币制改革，目的是从人民手中掠夺黄金白银外汇。围绕这一重大经济战线的斗争，中共地下党及北平学联的进步青年和潜伏在中共的国民党要员梁经纶以及各方的贪腐势力展开了惊心动魄的较量。蒋经国密令方孟敖执行‘孔雀东南飞’行动，负责将掠夺来的黄金白银外汇运往台湾，千钧一发的时刻，中共中央为了和平解放北平，进一步和平解放全中国的更多城市，答应傅作义将军和谈要求，让方孟敖执行新的命令。

芜湖生活频道10月2日播出

新天龙八部

主演：钟汉良 金起范 韩栋 张檬

中原武林抗击。豪气干云、武功卓绝的丐帮帮主乔峰，被康敏指为契丹人而被中原武林所不容。乔峰四处求证，先后与大理世子段誉和少林弟子虚竹结义，却屡遭奸人陷害，更错杀红颜知己阿朱，在成为辽南院大王后更被中原武林唾弃，终与天下英雄大战一场并决裂，以死明志。风流倜傥、豁达开朗的段誉逃避习武却屡获奇功 先后留情于木婉清、钟灵，却痴恋貌若天仙的王语嫣，最后痴情动天，终得美人芳心。天性纯良、宅心仁厚的虚竹，因缘契合，成就了与梦姑的一段奇缘，成为西夏驸马。几人的不同际遇、情感上的纠葛共同构成了大义情操、壮士英雄的豪情壮志、江湖儿女的爱恨情仇的动人故事。

芜湖公共频道10月1日播出

初婚

主演 朱锐 林继东

一十世纪八十年代末，新娘任喜爱嫁入了陕西渭河边五谷婆村谷家，谁料刚过门丈夫便意外亡故，留给她的是病弱的婆婆、两个尚且年幼的弟弟以及大笔外债。为回报丈夫的情意，任喜爱拒绝了来接自己回家的父母，凭借着吃苦耐劳的精神，用单薄的双肩支撑起了这个风雨飘摇的家，虽然困难重重波折不断，但最终任喜爱成功战胜了命运，不但开创了一番事业、收获了一份属于自己的爱情，而且带领全村百姓走上了脱贫致富的道路，成长为新农村建设的优秀领头人。

央视一套10月12日播出

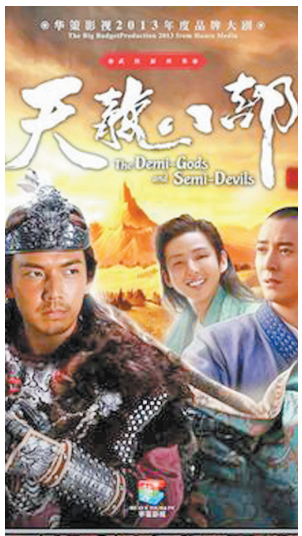

誓盟

主演 林江国 王骏毅 钱永辰

何府少爷何东明、国军连长沈家梁、山寨头领汪兆蓝，因为打鬼子偶然奇遇，后经过重重遭遇，三人的命运被牢牢拴在一起，并最终在一场敌我悬殊的突围战中歃血为盟，临死之际结为生死弟兄，意图泉下相会。不想三兄弟全都奇迹生还，随即分别加入了共产党、国民党以及日伪军三个不同的阵营，三人为了各自的政治立场，走上了完全不同的人生道路，并因此展开了一场夹杂着爱与恨的殊死较量。直到最后关头，加入日伪的汪兆蓝幡然醒悟，兄弟三人再次联手，与鬼子展开生死决战，并取得最后的胜利。

央视八套10月7日播出

一念向北

主演 刘恺威 张俪 吴建飞 梁又琳 张子萱

童一念是完美集团董事长童知行的女儿，当她正在走投无路时，偶然被梁妈收留在面馆里打工，遇到了陆向北。

陆向北是华彩集团的销售总监，儿时他与母亲便遭到父亲的抛弃，母亲陆晓娟也因车祸去世，向北被梁妈收养。

沈孟德是华彩集团董事长，他就是当年间接导致陆晓娟车祸身亡的、陆向北的亲生父亲。陆向北的复仇计划终于有了成效，对华彩集团的打压，使得沈孟德心力交瘁，进了医院。此时，陆向北转而投靠了童知行的完美集团。童知行非常赏识陆向北的才华。而童知行是陆家的第二大仇人，正是因为他的缘故，导致陆家衰败，外公双目失明。

梁妈查出癌症晚期，向北因此陷入反思，而此时更令他震惊的是——他看到了生母留给他的信，终于回想起生母陆晓娟临死之前的那句遗言。

央视八套10月1日播出

喋血长江

主演：韩童生 王雨 王媛可 孙逊

两个不同的家族，两伙不同理想的人，经历了爱恨交织的商战血拼，但面对国家危亡之时，在中共地下党的组织感召下，民族情怀得以唤醒，大义为先地抛弃前嫌，联合起来，配合主力部队死死守住川江抗日防线——石牌炮台阵地。并不惜凿沉自家的轮船阻塞了日舰航道，彻底地粉碎了日军进攻内陆的妄想。用家业、用血肉、拼性命，筑起一道川江上的长城。他们辉煌曲折，极富传奇色彩的经历，浓缩了一曲挽救民族危亡的颂歌 。

安徽卫视10月1日播出

我是特种兵之利刃出鞘

主演：吴京 徐佳 赵荀

狙击手‘蝎子’狙杀了何卫东，儿子何晨光立志继承父志。15年后，范天雷已是狼牙特战队狙击手教官，他鼓励全国青少年武术冠军何晨光、颇有射击天赋的社会青年王艳兵、朴实却有超常毅力的农村少年李二牛一起参军。新兵集训采用了侦察兵的魔鬼式训练，三人分到一个团后分到一个班，令何晨光、王艳兵 和李二牛苦练成为了特种兵中的特种兵，与飞行员宋凯飞、来自武术世家的徐天龙组成了‘红细胞’小组。未来还有许多危险在等待，他们克服种种困难，最终消灭各种反动势力，成功干掉了蝎子，最终站在胜利的巅峰。

安徽影视10月1日播出